

# List technických údajů

## Zaslepovací kryt pro montážní nosič

Výr. č. 7407047

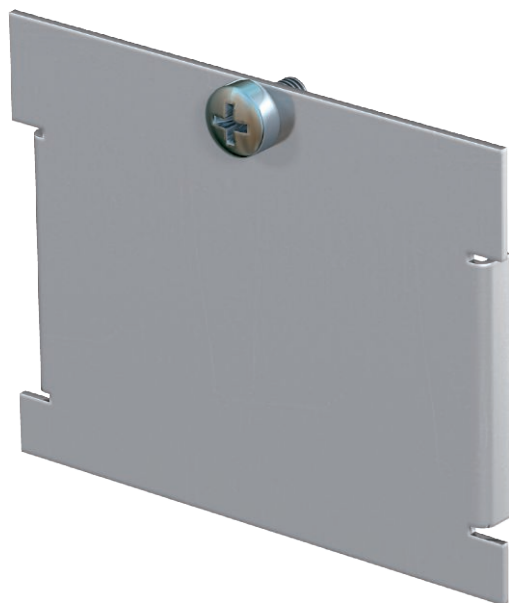

Plná deska k zakrytí nepoužívaných otvorů pro montážní desky v montážním nosiči.



<b>St</b>	Ocel
<b>FS</b>	pásově zinkováno

### Kmenová data

Č. výr.	7407047
Typ	MTU B
Rozměr	62x66x4,5
Barva	sytě černá
Číslo RAL	9005
Materiál	Ocel
Zkratka materiálu	St
Povrch	pásově zinkováno
Povrch podle DIN	DIN EN 10346
Povrch zkratka	FS
Nejmenší prodejní množství	1,00 kus
Hmotnost	2,90 kg/100 ks

# List technických údajů

## Zaslepovací kryt pro montážní nosič

Výr. č. 7407047

### Technické údaje

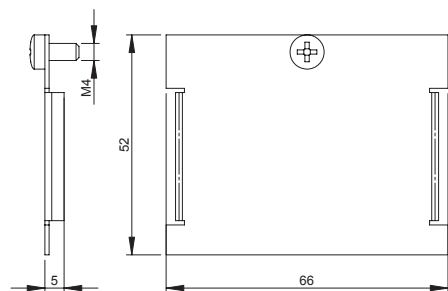

Délka	72,00 mm
Počet prvků pro odlehčení tahu	0,00
Provedení	Tvar nosníku
Způsob upevnění	naklapnutí
Popisové pole	<input type="checkbox"/>
Ochranný rám pro podlahovou krytinu	<input type="checkbox"/>
Plech dna	<input type="checkbox"/>
Možnost zapuštění v rovině podlahy	<input type="checkbox"/>
Možnost instalace těsnění	<input type="checkbox"/>
Montážní otvor pro krabici na podlahu	<input type="checkbox"/>
Oddělitelné	<input type="checkbox"/>
Vhodné pro uzavřený podlahový kanál uložený v mazanině	<input checked="" type="checkbox"/>
Vhodné pro podlahový kanál zalitý mazaninou	<input checked="" type="checkbox"/>
Vhodné pro vestavbu do dvojité podlahy	<input checked="" type="checkbox"/>
Vhodné pro vestavbu do duté podlahy	<input checked="" type="checkbox"/>
Vhodné pro podlahový kanál S drážkou pro podlahovou krytinu	<input checked="" type="checkbox"/>
S drážkou pro podlahovou krytinu	<input type="checkbox"/>
Provedení pro vysoká zatížení	<input type="checkbox"/>
Hloubka	48,60 mm
Možnost odlehčení tahu	<input checked="" type="checkbox"/>