

# List technických údajů

## Přístrojová jednotka GES6M-2 s manipulačním třmenem

Výr. č. 7405299

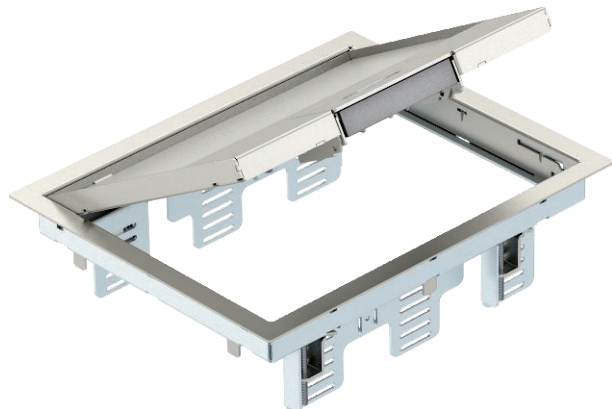

Přístrojová jednotka s manipulačním třmenem až pro devět jednotlivých přístrojů Modul 45 ve třech univerzálních nosičích UT3, použití v kanálových systémech a systémových podlahách v interiéru.

Zaklapávací žebříček z pozinkovaného ocelového plechu



**A2** Nerez ocel, materiál 1.4307

Dodatkový text k výrobku - upozornění	Lze použít až šest instalačních přístrojů s centrální deskou 50 mm.
Další text k výrobku 1	

### Kmenová data

Č. výr.	7405299
Typ	GES6M-2 10U
Označení 1	Přístrojová jednotka
Rozměr	274x221x70
Materiál	Nerezová ocel, materiál 1.4301
Zkratka materiálu	A2
Nejmenší prodejní množství	1,00 kus
Hmotnost	320,00 kg/100 ks

### Technické údaje

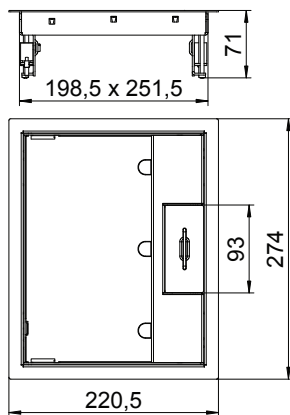

Délka	274,00 mm
Šířka	220,50 mm
Šířka - vnější rozměr	220,50 mm
Šířka - montážní rozměr	200,00 mm
Délka - vnější rozměr	274,00 mm
Délka - montážní rozměr	253,00 mm
Počet osaditelných přístrojů	9,00
Počet přístrojových vložek	3,00
Tloušťka podlahové krytiny	10,00 mm
Ochranný rám pro podlahovou krytinu	<input checked="" type="checkbox"/>
Údržba podlahy	suché
Provedení	Hranaté
Možnost instalace těsnění	<input type="checkbox"/>
Hloubka vestavby	78,00 mm
Výška podlahy	78 mm

# List technických údajů

Přístrojová jednotka GES6M-2 s manipulačním  
třmenem  
Výr. č. 7405299



## Technické údaje

Přístrojové nosiče k uchycení přístrojových vložek	<input checked="" type="checkbox"/>
Vhodné pro mokrou údržbu	<input type="checkbox"/>
Vhodné pro uzavřený podlahový kanál uložený v mazanině	<input type="checkbox"/>
Vhodné pro podlahový kanál zalitý mazaninou	<input checked="" type="checkbox"/>
Vhodné pro vestavbu do dvojité podlahy	<input checked="" type="checkbox"/>
Vhodné pro vestavbu do duté podlahy	<input checked="" type="checkbox"/>
Vhodné pro podlahový kanál	<input checked="" type="checkbox"/>
S drážkou pro podlahovou krytinu	<input checked="" type="checkbox"/>
Jmenovitá velikost pro přístrojové jednotky	6
Vhodné pro podlahovou krabici	250/350
Otevírací mechanismus	Třmen rukojeti
Provedení rámu	Ochranný koberecový rám
Provedení pro vysoká zatížení	<input type="checkbox"/>
Typ montážního systému	MT3 / GB2