

# List technických údajů

## Přístrojová jednotka GES4M-2 s manipulačním třmenem

Výr. č. 7405191

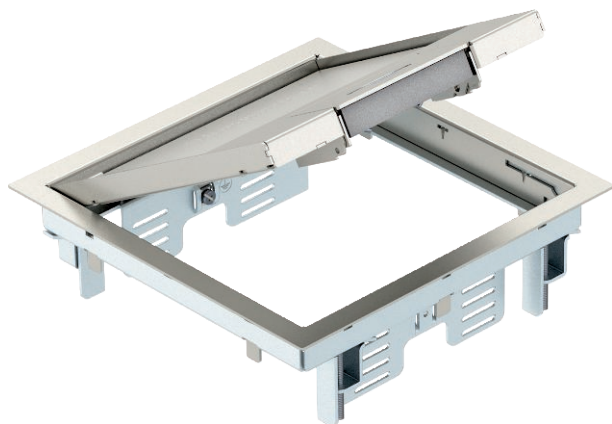

Přístrojová jednotka s manipulačním třmenem až pro šest jednotlivých přístrojů Modul 45 ve dvou univerzálních nosičích UT3, použití v kanálových systémech a systémových podlahách v interiéru. Zaklapávací žebříček z pozinkovaného ocelového plechu



A2 Nerez ocel, materiál 1.4307

Dodatkový text k výrobku - upozornění	Lze použít až čtyři instalační přístroje s centrální deskou 50 mm.
Další text k výrobku 1	

### Kmenová data

Č. výr.	7405191
Typ	GES4M-2 10U
Označení 1	Přístrojová jednotka
Rozměr	223x223x70
Materiál	Nerezová ocel, materiál 1.4301
Zkratka materiálu	A2
Nejmenší prodejní množství	1,00 kus
Hmotnost	260,00 kg/100 ks

### Technické údaje

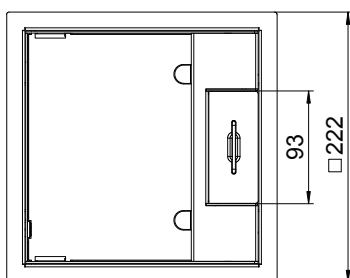
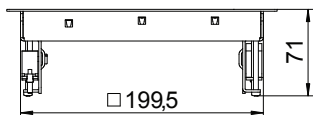

Délka	222,00 mm
Šířka	222,00 mm
Šířka - vnější rozměr	222,00 mm
Šířka - montážní rozměr	201,00 mm
Délka - vnější rozměr	222,00 mm
Délka - montážní rozměr	201,00 mm
Počet osaditelných přístrojů	6,00
Počet přístrojových vložek	2,00
Tloušťka podlahové krytiny	10,00 mm
Öchranný rám pro podlahovou krytinu	<input checked="" type="checkbox"/>
Údržba podlahy	suché
Provedení	Čtvercové
Možnost instalace těsnění	<input type="checkbox"/>
Hloubka vestavby	78,00 mm
Výška podlahy	78 mm

# List technických údajů

Přístrojová jednotka GES4M-2 s manipulačním  
třmenem  
Výr. č. 7405191



## Technické údaje

Přístrojové nosiče k uchycení přístrojových vložek	<input checked="" type="checkbox"/>
Vhodné pro mokrou údržbu	<input type="checkbox"/>
Vhodné pro uzavřený podlahový kanál uložený v mazanině	<input type="checkbox"/>
Vhodné pro podlahový kanál zalitý mazaninou	<input checked="" type="checkbox"/>
Vhodné pro vestavbu do dvojité podlahy	<input checked="" type="checkbox"/>
Vhodné pro vestavbu do duté podlahy	<input checked="" type="checkbox"/>
Vhodné pro podlahový kanál	<input checked="" type="checkbox"/>
S drážkou pro podlahovou krytinu	<input checked="" type="checkbox"/>
Jmenovitá velikost pro přístrojové jednotky	4
Vhodné pro podlahovou krabici	250/350
Otevírací mechanismus	Třmen rukojeti
Provedení rámu	Ochranný kobercový rám
Provedení pro vysoká zatížení	<input type="checkbox"/>
Typ montážního systému	MT3 / GB2