

# List technických údajů

## Kanál s kartáčovou lištou

Výr. č. 7403816

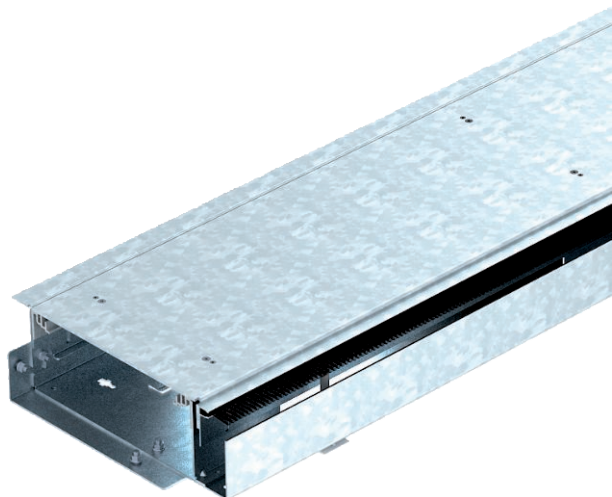

Kanál připravený k montáži, určený pro uložení vedení a vestavbě přístrojů, sestávající ze spodního dílu kanálu se dvěma vky, výškově nastavitelné kartáčové lišty a příložného profilu pro podlahovou krytinu. Součástí dodávky jsou dvě těsnění vika a jedna spojka.

K výškovému nastavení kanálu je třeba objednat samostatně šest nivelačních jednotek.

<b>St</b>	Ocel
<b>FS</b>	pásově zinkováno

### Kmenová data

Č. výr.	7403816
Typ	OKB U 25085 BLON
Označení 1	Kanál uložený v mazanině
Označení 2	s kartáčovou lištou
Rozměr	2000x273x80
Materiál	Ocel
Zkratka materiálu	St
Povrch	pásově zinkováno
Povrch podle DIN	DIN EN 10346
Povrch zkratka	FS
Nejmenší prodejní množství	2,00 m
Hmotnost	1.425,00 kg/100 m

# List technických údajů

## Kanál s kartáčovou lištou

Výr. č. 7403816



### Technické údaje

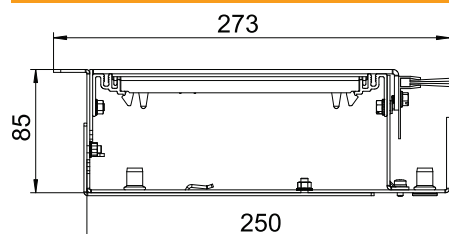

Délka	2.000,00 mm
Šířka	250,00 mm
Výška	85,00 mm
Rozměr h	85,00 mm
Kryt montážního otvoru	<input type="checkbox"/>
Počet komor	2,00 St.
Plech dna	<input checked="" type="checkbox"/>
Údržba podlahy	suché
Možnost instalace těsnění	<input type="checkbox"/>
Upevnění vika zaklapáváním	<input checked="" type="checkbox"/>
Montážní otvor pro krabici na podlahu	<input type="checkbox"/>
Oddělitelné	<input checked="" type="checkbox"/>
Vhodné pro dilatační spáru	<input type="checkbox"/>
Stěna ze sítky	<input type="checkbox"/>
Minimální výška mazaniny	85,00
S přesahem	<input checked="" type="checkbox"/>
S přepážkou	<input type="checkbox"/>
S přípojovacím otvorem	<input type="checkbox"/>
S vyrovnáním potenciálů	<input type="checkbox"/>
Montážní otvor	bez
Montážní otvor	bez
Nivelační rozsah	0,00 mm
Užitečný průřez	11.500,00 mm <sup>2</sup>
Odnímatelný vrchní díl	<input checked="" type="checkbox"/>
Průřez protažení a	4.231,00 mm <sup>2</sup>
Průřez protažení b	7.306,00 mm <sup>2</sup>
Upevnění přepážky	nasunutí