

List technických údajů

Kanál, plný, zaklapávací, výška 60–110 mm

Výr. č. 7424480

OBO
BETTERMANN

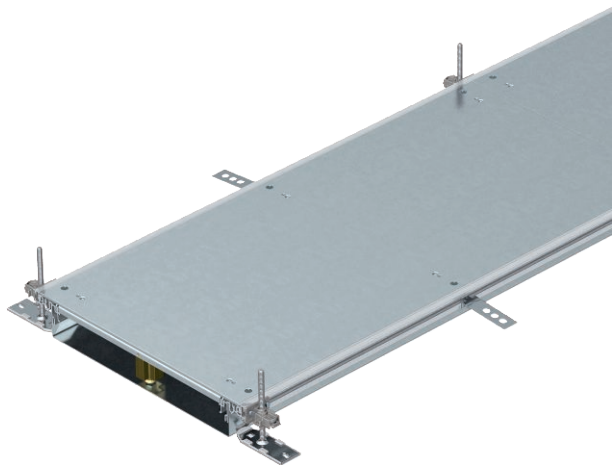

Kanál připravený k montáži, se třemi samočinně zaklapávacími plnými víky k uložení vedení, sestávající ze spodního dílu kanálu (opěrka dna s bočnicemi a příložitými profily pro podlahovou krytinu) a víka kanálu. Opěrka dna s přídržovacími jazyčky pro samokontaktní montáž přepážek. Součástí dodávky je šest výškově nivelizovatelných upevňovacích úhelníků, šest kotev do mazaniny a těsnění víka (tři kusy u kanálů jmenovité šířky 200 a 300) nebo nivelizovatelné podpěry víka: tři kusy u kanálů jmenovité šířky 400 a šest kusů u kanálů jmenovité šířky 500 a 600. Víko kanálu je při dodání sešroubováno, zaklapávací prvky jsou namontovány.



St	Ocel
FS	pásově zinkováno

Dodatkový text k výrobku - upozornění | Se třemi samočinně zaklapávacími plnými víky (L = 800 mm).

Kmenová data

Č. výr.	7424480
Typ	OKA-W2006050R
Označení 1	Kanál uložený v mazanině
Označení 2	slepé, zaklapávací
Rozměr	2400x200x60
Materiál	Ocel
Zkratka materiálu	St
Povrch	pásově zinkováno
Povrch podle DIN	DIN EN 10346
Povrch zkratka	FS
Nejmenší prodejní množství	2,40 m
Hmotnost	1.008,30 kg/100 m

List technických údajů

Kanál, plný, zaklapávací, výška 60–110 mm

Výr. č. 7424480



Technické údaje

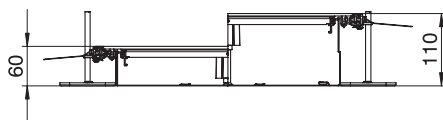

Délka	2.400,00 mm
Šířka	200,00 mm
Kryty	3,00 St.
Kryt montážního otvoru	<input type="checkbox"/>
Počet stanovených vestavných jednotek	3,00
Počet komor	2,00 St.
Plech dna	<input checked="" type="checkbox"/>
Možnost instalace těsnění	<input checked="" type="checkbox"/>
Upevnění vika zaklapáváním	<input checked="" type="checkbox"/>
Montážní otvor pro krabici na podlahu	<input type="checkbox"/>
Oddělitelné	<input type="checkbox"/>
Vhodné pro dilatační spáru	<input type="checkbox"/>
Stěna ze sítky	<input type="checkbox"/>
Výška kanálu	60,00 - 110,00 mm
Tloušťka materiálu vika	4,00 mm
Minimální výška mazaniny	60,00
S přesahem	<input checked="" type="checkbox"/>
S přepážkou	<input type="checkbox"/>
S připojovacím otvorem	<input type="checkbox"/>
S vyrovnáním potenciálů	<input type="checkbox"/>
Montážní otvor	bez
Montážní otvor	bez
Nivelační rozsah	60,00 - 110,00 mm
Odnímatelný vrchní díl	<input checked="" type="checkbox"/>
Upevnění přepážky	nasunutí