

Výr. č. 7424424

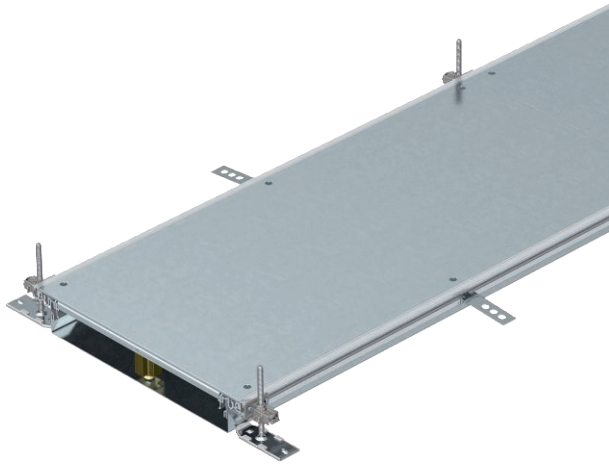

Kanál připravený k montáži, se třemi plnými vky k uložení vedení, sestávající ze spodního dílu kanálu (pevné dno s bočnicemi a příložnými profily pro podlahovou krytinu) a vika kanálu. Opěrka dna s přídržovacími jazyčky pro samokontaktní montáž přepážek. Součástí dodávky je šest výškově nivelizovatelných upevňovacích úhelníků, šest kotev do mazaniny a těsnění vika (tři kusy u kanálů jmenovité šířky 200 a 300) nebo nivelizovatelné podpěry vika: tři kusy u kanálů jmenovité šířky 400 a šest kusů u kanálů jmenovité šířky 500 a 600. Víko kanálu je při dodání sešroubováno.



St	Ocel
FS	pásově zinkováno

## Kmenová data

Č. výr.	7424424
Typ	OKA-W4006050
Označení 1	Kanál uložený v mazanině
Označení 2	slepé
Rozměr	2400x400x60
Materiál	Ocel
Zkratka materiálu	St
Povrch	pásově zinkováno
Povrch podle DIN	DIN EN 10346
Povrch zkratka	FS
Nejmenší prodejní množství	2,40 m
Hmotnost	1.812,50 kg/100 m

## Technické údaje

Délka	2.400,00 mm
Šířka	400,00 mm
Kryty	3,00 St.
Kryt montážního otvoru	<input type="checkbox"/>
Počet montážních otvorů	0,00
Počet stanovených vestavných jednotek	3,00
Počet komor	3,00 St.
Plech dna	<input checked="" type="checkbox"/>
Možnost instalace těsnění	<input checked="" type="checkbox"/>
Upevnění vika zaklapáváním	<input type="checkbox"/>
Montážní otvor pro krabici na podlahu	<input type="checkbox"/>

## Technické údaje

Oddělitelné	<input type="checkbox"/>
Vhodné pro dilatační spáru	<input type="checkbox"/>
Stěna ze sítky	<input type="checkbox"/>
Výška kanálu	60,00 - 110,00 mm
Tloušťka materiálu vika	4,00 mm
Minimální výška mazaniny	60,00
S přesahem	<input checked="" type="checkbox"/>
S přepážkou	<input type="checkbox"/>
S přípojovacím otvorem	<input type="checkbox"/>
S vyrovnáním potenciálů	<input type="checkbox"/>
Montážní otvor	bez
Montážní otvor	bez
Nivelační rozsah	60,00 - 110,00 mm
Užitečný průřez	12.400,00 mm <sup>2</sup>
Odnímatelný vrchní díl	<input checked="" type="checkbox"/>
Upevnění přepážky	naklapnutí