

List technických údajů

Kanál, plný, výška 60–110 mm

Výr. č. 7424420

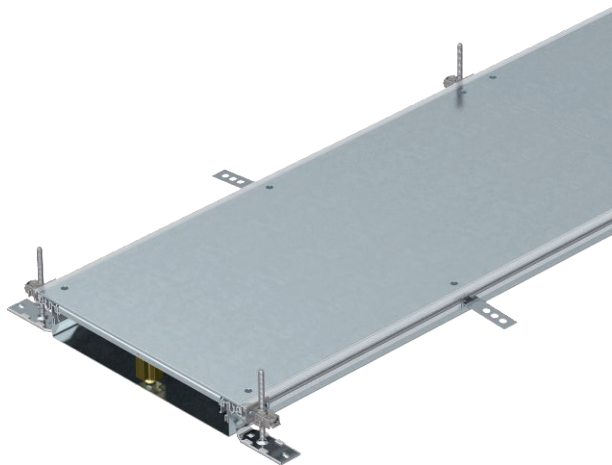

Kanál připravený k montáži, se třemi plnými vky k uložení vedení, sestávající ze spodního dílu kanálu (pevné dno s bočnicemi a příložnými profily pro podlahovou krytinu) a vika kanálu. Opěrka dna s přídržovacími jazyčky pro samokontaktní montáž přepážek. Součástí dodávky je šest výškově nivelizovatelných upevňovacích úhelníků, šest kotev do mazaniny a těsnění vika (tři kusy u kanálů jmenovité šířky 200 a 300) nebo nivelizovatelné podpěry vika: tři kusy u kanálů jmenovité šířky 400 a šest kusů u kanálů jmenovité šířky 500 a 600. Víko kanálu je při dodání sešroubováno.



St	Ocel
FS	pásově zinkováno

Dodatkový text k výrobku - upozornění | Se třemi plnými vky (L = 800 mm).

Kmenová data

Č. výr.	7424420
Typ	OKA-W2006050
Označení 1	Kanál uložený v mazanině
Označení 2	slepé
Rozměr	2400x200x60
Materiál	Ocel
Zkratka materiálu	St
Povrch	pásově zinkováno
Povrch podle DIN	DIN EN 10346
Povrch zkratka	FS
Nejmenší prodejní množství	2,40 m
Hmotnost	1.004,20 kg/100 m

List technických údajů

Kanál, plný, výška 60–110 mm

Výr. č. 7424420



Technické údaje

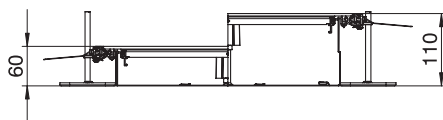

Délka	2.400,00 mm
Šířka	200,00 mm
Kryty	3,00 St.
Kryt montážního otvoru	<input type="checkbox"/>
Počet montážních otvorů	0,00
Počet stanovených vestavných jednotek	3,00
Počet komor	2,00 St.
Plech dna	<input checked="" type="checkbox"/>
Možnost instalace těsnění	<input checked="" type="checkbox"/>
Upevnění víka zaklapáváním	<input type="checkbox"/>
Montážní otvor pro krabici na podlahu	<input type="checkbox"/>
Oddělitelné	<input type="checkbox"/>
Vhodné pro dilatační spáru	<input type="checkbox"/>
Stěna ze sítky	<input type="checkbox"/>
Výška kanálu	60,00 - 110,00 mm
Tloušťka materiálu víka	4,00 mm
Minimální výška mazaniny	60,00
S přesahem	<input checked="" type="checkbox"/>
S přepážkou	<input type="checkbox"/>
S přípojovacím otvorem	<input type="checkbox"/>
S vyrovnáním potenciálů	<input type="checkbox"/>
Montážní otvor	bez
Montážní otvor	bez
Nivelační rozsah	60,00 - 110,00 mm
Užitečný průřez	5.200,00 mm ²
Odnímatelný vrchní díl	<input checked="" type="checkbox"/>
Upevnění přepážky	naklapnutí