

List technických údajů

Kanálová jednotka s víkem, zaklapávací, výška 40–240 mm

Výr. č. 7424062

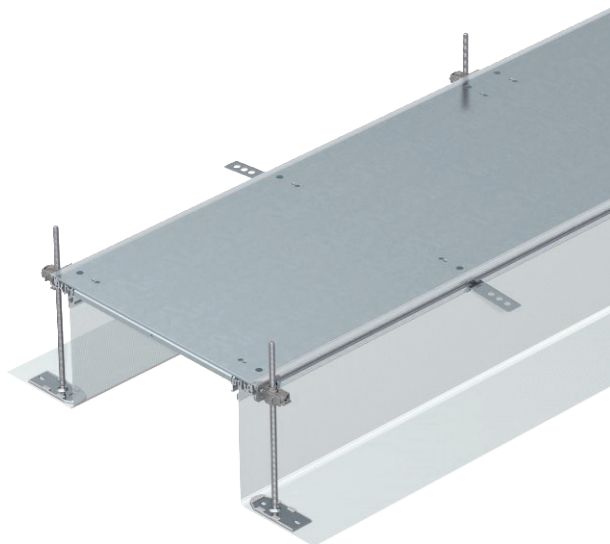

Kanál pro uložení vedení připravený k montáži, sestávající ze 3 samočinně zaklapávacích plných vík, dvou bočnic s nasazenou ohebnou postranní stěnou z kovové síťoviny, příložných profilů pro podlahovou krytinu o výšce 3 mm. Součástí dodávky je šest výškově nízkoizolačních upevňovacích úhelníků, šest kotev do mazaniny a tři těsnění víka (při jmenovité šířce kanálu 200 a 300) nebo tři podpěry víka (při jmenovité šířce kanálu 400) a šest podpěr víka (při jmenovité šířce kanálu 500 a 600). Bezpodmínečně potřebné nivelační jednotky (dbejte na nivelační výšku) pro podpěry víka 400, 500 a 600 nejsou součástí dodávky, objednávejte je laskavě zvlášť. Víka kanálu jsou při dodání sešroubována, pružinové západky jsou předem namontovány.



| | |
|----|------------------|
| St | Ocel |
| FS | pásově zinkováno |

Kmenová data

| | |
|----------------------------|--------------------------|
| Č. výr. | 7424062 |
| Typ | OKA-G30040240R |
| Označení 1 | Kanál uložený v mazanině |
| Označení 2 | slepé, zaklapávací |
| Rozměr | 2400x300x240 |
| Materiál | Ocel |
| Zkratka materiálu | St |
| Povrch | pásově zinkováno |
| Povrch podle DIN | DIN EN 10346 |
| Povrch zkratka | FS |
| Nejmenší prodejní množství | 2,40 m |
| Hmotnost | 1.178,30 kg/100 m |

List technických údajů

Kanálová jednotka s víkem, zaklapávací, výška 40–240 mm

Výr. č. 7424062



Technické údaje

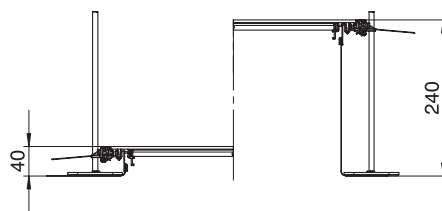

| | |
|---------------------------------------|-------------------------------------|
| Délka | 2.400,00 mm |
| Šířka | 300,00 mm |
| Kryty | 3,00 St. |
| Kryt montážního otvoru | <input type="checkbox"/> |
| Plech dna | <input type="checkbox"/> |
| Údržba podlahy | mokrý |
| Možnost instalace těsnění | <input checked="" type="checkbox"/> |
| Upevnění víka zaklapáváním | <input checked="" type="checkbox"/> |
| Montážní otvor pro krabici na podlahu | <input type="checkbox"/> |
| Oddělitelné | <input checked="" type="checkbox"/> |
| Vhodné pro dilatační spáru | <input type="checkbox"/> |
| Stěna ze sítě | <input checked="" type="checkbox"/> |
| Výška kanálu | 40,00 - 240,00 mm |
| Tloušťka materiálu víka | 4,00 mm |
| Minimální výška mazaniny | 40,00 |
| S přesahem | <input checked="" type="checkbox"/> |
| S přepážkou | <input type="checkbox"/> |
| S přípojovacím otvorem | <input type="checkbox"/> |
| S vyrovnáním potenciálů | <input type="checkbox"/> |
| Montážní otvor | bez |
| Montážní otvor | bez |
| Nivelační rozsah | 40,00 - 240,00 mm |
| Odnímatelný vrchní díl | <input checked="" type="checkbox"/> |