

# List technických údajů

## Nosná deska 2 × typ C pro montážní nosič

Výr. č. 7407788

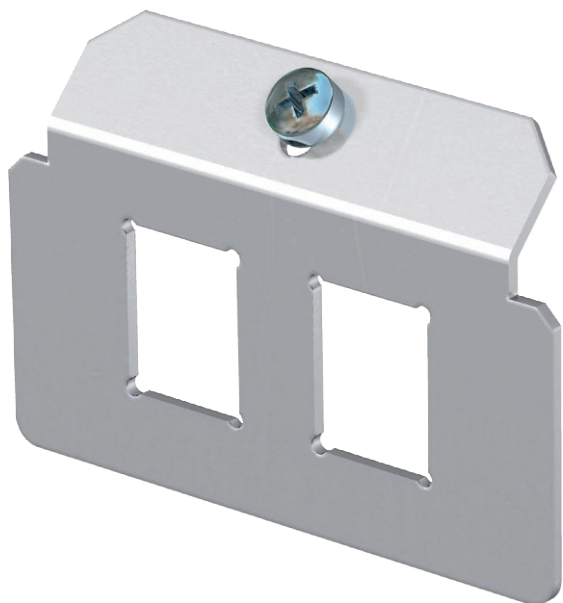

Nosná deska k uchycení dvou modulárních datových zásuvek následujících typů: Brand-Rex: stíněná; EKU: E-Stone; Dätwyler: KS-T, MS-K a KU-T; R&M: Snap-In a Keystone; Rutenbeck: UM a UMflex; SETEC: MKJ, UKJ a XKJ; Siemon TERA; Telegärtner: AMJ a UMJ; 3M: CAT6 a CAT6A. Rozměry montážního otvoru v mm: 19,30 x 14,80.



**A2** Nerez ocel, materiál 1.4307

### Kmenová data

Č. výr.	7407788
Typ	MTM 2C
Označení 1	Deska nosníku
Označení 2	s 2 x děr.obr. typ C
Materiál	Nerezová ocel, materiál 1.4301
Zkratka materiálu	A2
Nejmenší prodejní množství	1,00 kus
Hmotnost	3,82 kg/100 ks

# List technických údajů

## Nosná deska 2 × typ C pro montážní nosič

Výr. č. 7407788



### Technické údaje

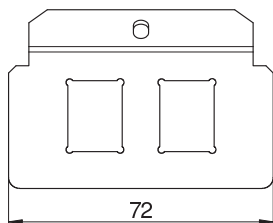
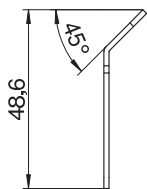

Délka	72,00 mm
Počet osaditelných přístrojů	2,00
Počet prvků pro odlehčení tahu	0,00
Provedení	Tvar nosniku
Způsob upevnění	naklapnutí
Popisové pole	<input type="checkbox"/>
Ochranný rám pro podlahovou krytinu	<input type="checkbox"/>
Plech dna	<input type="checkbox"/>
Možnost zapuštění v rovině podlahy	<input type="checkbox"/>
Možnost instalace těsnění	<input type="checkbox"/>
Montážní otvor pro krabici na podlahu	<input type="checkbox"/>
Oddělitelné	<input type="checkbox"/>
Vhodné pro uzavřený podlahový kanál uložený v mazanině	<input checked="" type="checkbox"/>
Vhodné pro podlahový kanál zalitý mazaninou	<input checked="" type="checkbox"/>
Vhodné pro vestavbu do dvojitě podlahy	<input checked="" type="checkbox"/>
Vhodné pro vestavbu do duté podlahy	<input checked="" type="checkbox"/>
Vhodné pro podlahový kanál	<input checked="" type="checkbox"/>
S drážkou pro podlahovou krytinu	<input type="checkbox"/>
Provedení pro vysoká zatížení	<input type="checkbox"/>
Hloubka	48,60 mm
Možnost odlehčení tahu	<input checked="" type="checkbox"/>