

# List technických údajů

## Spojka LKM SV30

Výr. č. 6247434

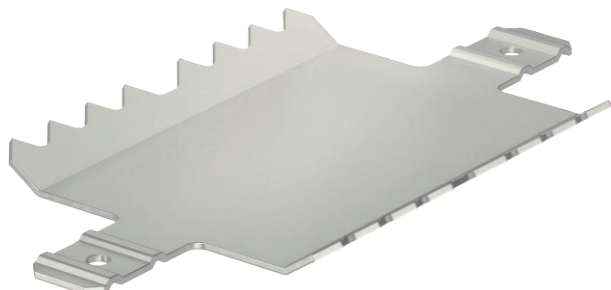

Spojka pro spojení spodních dílů.  
Tím se současně zajistí vyrovnání potenciálu mezi spodními díly kanálu.



|           |   |
|-----------|---|
| <b>VA</b> | Ušlechtilá ocel, korozivzdorná, materiál 1.4310 |
| <b>2B</b> | Holé, dodatečně ošetřeno                        |

### Kmenová data

|                            |                                |
|----------------------------|--------------------------------|
| Č. výr.                    | 6247434                        |
| Typ                        | LKM SV30                       |
| Označení 1                 | SurgeController                |
| Výstup                     | <input type="checkbox"/>       |
| Rozměr                     | 30mm                           |
| Materiál                   | Nerezová ocel, materiál 1.4310 |
| Zkratka materiálu          | A2                             |
| Povrch                     | Holé, dodatečně ošetřeno       |
| Povrch zkratka             | 2B                             |
| Nejmenší prodejní množství | 10 kus                         |
| Hmotnost                   | 0,40 kg/100 ks                 |

### Technické údaje

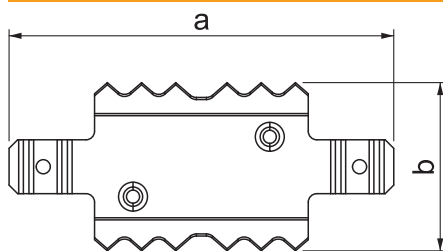

|                                 |                                     |
|---------------------------------|-------------------------------------|
| Šířka                           | 29,50 mm                            |
| Rozměr a                        | 53,80 mm                            |
| Rozměr b                        | 29,50 mm                            |
| Provedení                       | Vnitřní                             |
| pro rozměr kanálu               | 20 x 30                             |
| Vhodné pro zachování funkčnosti | <input checked="" type="checkbox"/> |
| Bez obsahu halogenů             | <input type="checkbox"/>            |
| S vyrovnáním potenciálů         | <input checked="" type="checkbox"/> |