

List technických údajů

Přítlačný šroub, odlehčení tahu, závit PG

Výr. č. 2013134

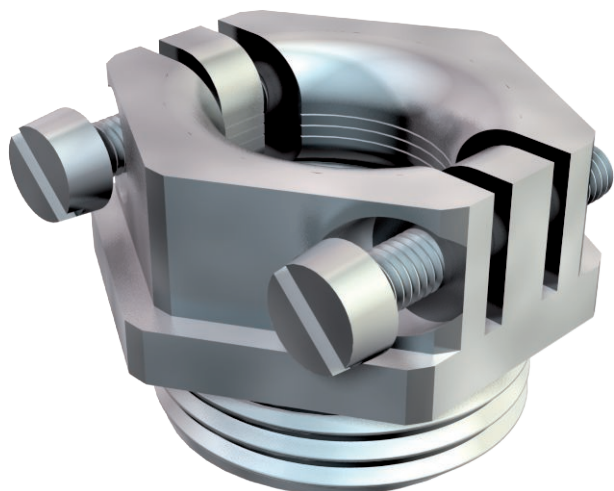

Přítlačné šroubení s centricky působícím příčným třmenovým odlehčením tahu, šrouby z nerezové oceli.

S odlehčením tahu a ochranou proti ohybu.

* Ceny dle notace DEL.



| | |
|------|-------------|
| CuZn | Mosaz |
| N | poniklovaná |

Kmenová data

| | |
|----------------------------|----------------|
| Č. výr. | 2013134 |
| Typ | 157 MS PG13.5 |
| Rozměr | PG13,5 |
| Materiál | Mosaz |
| Zkratka materiálu | CuZn |
| Povrch | poniklovaná |
| Povrch zkratka | N |
| Nejmenší prodejní množství | 100,00 kus |
| Hmotnost | 2,20 kg/100 ks |

Technické údaje

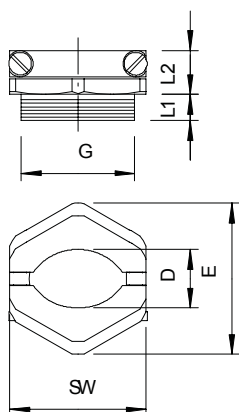

| | |
|---------------------------|-------------------------------------|
| Rozměr L1 | 6,50 mm |
| Rozměr L2 | 11,30 mm |
| SW | 24,00 mm |
| Závit | Pg 13,5 |
| Druh závitů | PG |
| Délka závitů | 6,50 mm |
| Stoupání závitů | 1,41 mm |
| Jmenovitá velikost závitů | 13,50 |
| Zesíleno skelnými vlákny | <input type="checkbox"/> |
| Bez obsahu halogenů | <input type="checkbox"/> |
| Rozsah upnutí | 10-13,5 mm |
| Nárazuvzdorný | <input type="checkbox"/> |
| Možnost odlehčení tahu | <input checked="" type="checkbox"/> |