

# List technických údajů

## Galvanicky zinkovaná ocelová trubka, bez závitů

Výr. č. 2046842

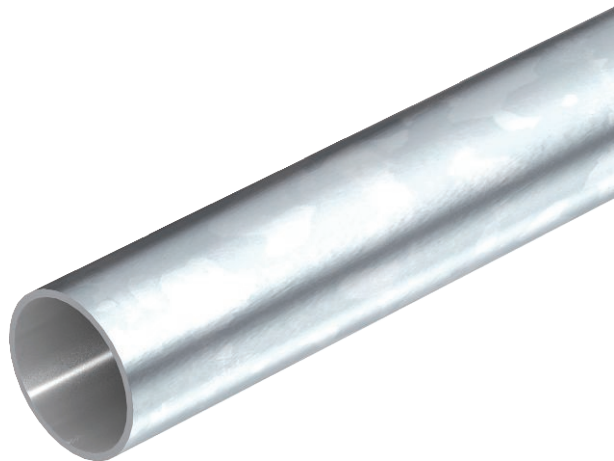

Elektroinstalační trubka bez závitových konců dle EN 61386-1 pro mechanickou ochranu kabelů a vedení. S vnitřní stěnou bez ořepů. Třída antikoroziní ochrany 2 (střední).



<b>St</b>	Ocel
<b>G</b>	galvanicky zinkováno

### Kmenová data

Č. výr.	2046842
Typ	S25W G
Rozměr	ø25, 3000mm
Materiál	Ocel
Zkratka materiálu	St
Povrch	galvanicky zinkováno
Povrch podle DIN	DIN EN 12329
Povrch zkratka	G
Nejmenší prodejní množství	30,00 m
Hmotnost	70,40 kg/100 m

### Technické údaje

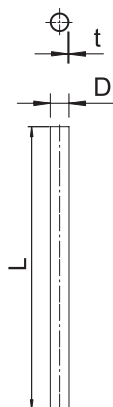

Délka	3.000,00 mm
Rozměr D\(\mu\text{216 O (bez mezery)	25,00 mm
Rozměr L	3.000,00 mm
Rozměr M	M25
Rozměr t	1,20 mm
Na omítku	<input checked="" type="checkbox"/>
Provedení trubek	pevné bez závitů
Vnější průměr	25,00 mm
Instalace do betonu	<input checked="" type="checkbox"/>
Třída pevnosti v tlaku	Těžké (třída 4)
Instalace do dutých stěn	<input checked="" type="checkbox"/>
Instalace na dřevo	<input checked="" type="checkbox"/>
Instalace do země	<input type="checkbox"/>

# List technických údajů

Galvanicky zinkovaná ocelová trubka, bez závitů

Výr. č. 2046842



## Technické údaje

Instalace ve venkovním prostoru	<input type="checkbox"/>
Instalace strojů a zařízení	<input type="checkbox"/>
Se spojkou	<input type="checkbox"/>
Leštěný povrch	<input type="checkbox"/>
Kartáčovaný povrch	<input type="checkbox"/>
Teplotní rozsah použití	-45,00 - 400,00 °C
Podlahová instalace (živice, horký asfalt)	<input checked="" type="checkbox"/>
Podlahová instalace (mazanina)	<input checked="" type="checkbox"/>
Pod omítku	<input checked="" type="checkbox"/>

## Klasifikační kód pro normy elektroinstalačních trubek

Klasifikační kód	44571
------------------	-------

## Klasifikační kód pro normy elektroinstalačních trubek