

# List technických údajů

Nivelizovatelná, oddělitelná kazeta se šňůrovým vývodem, RKSNUZD3, ušlechtilá ocel  
Výr. č. 7409238

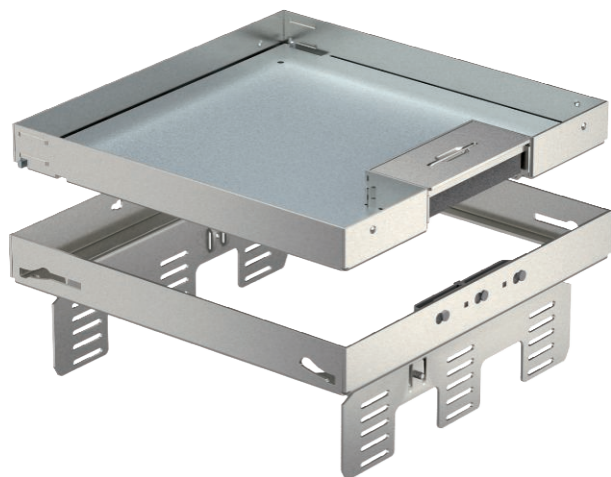

Nivelizovatelná kazeta jmenovité velikosti 9, oddělená od podlahy, se šňůrovým vývodem, pro vestavbu přístrojů do suchých podlah v interiéru, pro montáž do podlahových krabic UZD250-3 nebo UZD350-3, ve spojení s montážním vikem DUG. / 9 nebo UGD250-3 / 9 nebo UGD350-3 / 9. Montáž se provádí pomocí nivelačních úhelníků (objednávejte zvlášť) v hliníkovém rámovém profilu podlahových krabic.

Kazeta nivelizovatelná se šňůrovým vývodem, tříkomorová. Lze nainstalovat 3 krycí desky APMT5. K instalaci 3 univerzálních nosičů UT4 pro 9 jednotlivých instalačních přístrojů s nosným kroužkem / třmenem nebo 12 přístrojů Modul 45.



VA Nerez ocel, materiál 1.4307

## Kmenová data

|                            |                                |
|----------------------------|--------------------------------|
| Č. výr.                    | 7409238                        |
| Typ                        | RKSN2 UZD3 9VS20               |
| Označení 1                 | Čtvercová kazeta               |
| Označení 2                 | se šňůrovým vývodem            |
| Rozměr                     | 243x243mm                      |
| Materiál                   | Nerezová ocel, materiál 1.4301 |
| Zkratka materiálu          | A2                             |
| Nejmenší prodejní množství | 1 kus                          |
| Hmotnost                   | 338,00 kg/100 ks               |

## Technické údaje

|  |                                     |
|--|-------------------------------------|
| Tloušťka podlahové krytiny                         | 20,00 mm                            |
| Výška mazaniny                                     | 105 mm                              |
| Výška podlahy                                      | 90 mm                               |
| Počet osaditelných přístrojů                       | 12                                  |
| Počet přístrojových vložek                         | 3                                   |
| Počet vývodů vedení                                | 1                                   |
| Provedení  | Čtvercové                           |
| Provedení vývodu vedení                            | Otočný šňůrový vývod                |
| Údržba podlahy                                     | suché                               |
| Hloubka vestavby                                   | 90,00 mm                            |
| Oddělitelné  | <input checked="" type="checkbox"/> |
| Přístrojové nosiče k uchycení přístrojových vložek | <input checked="" type="checkbox"/> |
| Jmenovitá velikost pro přístrojové jednotky        | 9                                   |
| Vhodné pro vestavbu do dvojité podlahy             | <input checked="" type="checkbox"/> |
| Vhodné pro vestavbu do duté podlahy                | <input checked="" type="checkbox"/> |
| Vhodné pro podlahovou krabici                      | 250/350                             |
| Norma  | EN 50085-2-2                        |
| Otevírací mechanismus                              | Třmen rukojeti                      |
| Schválení  |                                     |
| Provedení pro vysoká zatížení                      | <input type="checkbox"/>            |
| Typ montážního systému                             | UT4                                 |

# List technických údajů

Nivelizovatelná, oddělitelná kazeta se šňůrovým vývodem, RKSNUZD3, ušlechtilá ocel  
Výr. č. 7409238



## Technické údaje

### Rozměry

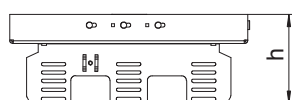

Rozměr h | 90,00 mm

