

# List technických údajů

## Kanál pro vestavbu přístrojů BRA 70, šířka kanálu 170

Výr. č. 6133262

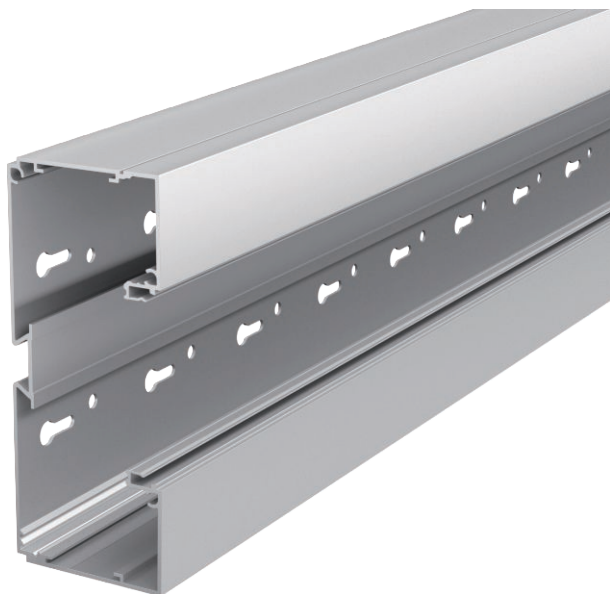

Kanál pro vestavbu přístrojů SIGNA STYLE pro skryté vedení kabelů v interiéru.

Spodní díl kanálu s děrováním dna pro montáž. Změny směru se provádějí pomocí tvarových dílů a konce kanálů se uzavírají koncovými díly.



**Alu** hliník

**EL** eloxováno

Text k výrobku - normy	Otestováno podle EN 50085-1 a EN 50085-2-1.
Text k výrobku rozsah dodávky	Spodní a vrchní díl je třeba objednat samostatně.

### Kmenová data

Č. výr.	6133262
Typ	BRA 70170 EL
Rozměr	70x170x2000
Materiál	Hliník
Zkratka materiálu	Alu
Povrch	eloxováno
Povrch zkratka	EL
Nejmenší prodejní množství	2 m
Hmotnost	287,60 kg/100 m

### Technické údaje

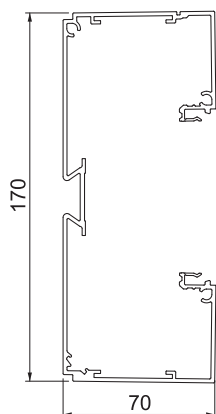

Délka	2.000,00 mm
Šířka	170,00 mm
Výška	70,00 mm
Rozměry Š x V	170x70 mm
Počet vrchních dílů	1
Počet nasaditelných přepážek	1
Hranatá konstrukce	<input checked="" type="checkbox"/>
Bez obsahu halogenů	<input checked="" type="checkbox"/>
Kabelový úchyt	<input type="checkbox"/>
Výška kanálu	70,00 mm
Výška kanálu	70,00 mm
Upevňovací prvek	<input type="checkbox"/>
Způsob montáže vrchních dílů	umístěný uvnitř
Montážní děrování ve dně	<input checked="" type="checkbox"/>
Užitečný průřez	98,80 cm <sup>2</sup>
Užitečný průřez	9.880,00 mm <sup>2</sup>
Šířka vrchního dílu	80 mm

# List technických údajů

Kanál pro vestavbu přístrojů BRA 70, šířka kanálu 170

Výr. č. 6133262



## Technické údaje

Šířka vrchního dílu 2	0,00 mm
Šířka vrchního dílu 3	0,00 mm
Vrchní díl je součástí dodávky	<input type="checkbox"/>
Ochranná fólie	<input checked="" type="checkbox"/>
Symetrické	<input checked="" type="checkbox"/>