

List technických údajů

Přístrojový blok UDHOME4, možnost libovolného osazení, mosaz
Art.-Nr. 7427236

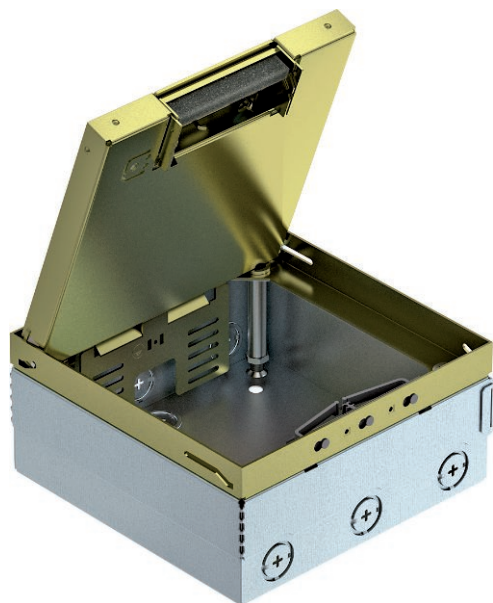

Čtvercový přístrojový nástavec pro použití v dutých podlahách se suchou údržbou a podlahách z mazaniny. Vestavné pouzdro s předlisovanými přírodními otvory pro trubky (M25). Vrchní díl nastavitelný pomocí 4 nivelačních podpěr na horním okraji podlahové krytiny. Minimální vestavná hloubka činí 95 mm, rozsah nivelace + 30 mm.



CuZn Mosaz

Další text k výrobku 1

Kmenová data

Č. vyr.	7427236
Typ	UDHOME4 2M
Označení 1	Přístrojová jednotka kompletní
Označení 2	prázdná
Materiál	Mosaz
Zkratka materiálu	CuZn
Nejmenší prodejní množství	1,00 kus
Hmotnost	344,80 kg/100 ks

List technických údajů

Přístrojový blok UDHOME4, možnost libovolného osazení, mosaz
Art.-Nr. 7427236



Technické údaje

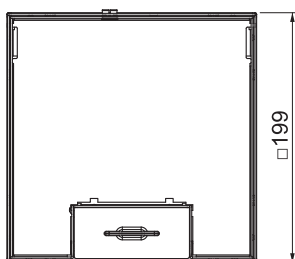
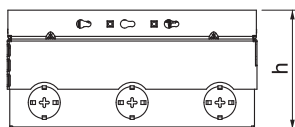

Délka	199,00 mm
Šířka	199,00 mm
Rozměr h	95,00 mm
Šířka - vnější rozměr	199,00 mm
Šířka - montážní rozměr	205,00 mm
Délka - vnější rozměr	199,00 mm
Délka - montážní rozměr	205,00 mm
Počet přístrojových vložek	2,00
Tloušťka podlahové krytiny	15,00 mm
Ochranný rám pro podlahovou krytinu	<input type="checkbox"/>
Provedení	Čtvercové
Výška mazaniny	95-110 mm
Výška podlahy	95-125 mm
Vhodné pro mokrou údržbu	<input type="checkbox"/>
Vhodné pro vestavbu do dvojitě podlahy	<input type="checkbox"/>
Vhodné pro vestavbu do duté podlahy	<input checked="" type="checkbox"/>
Vhodné pro podlahový kanál	<input type="checkbox"/>
S drážkou pro podlahovou krytinu	<input checked="" type="checkbox"/>
Nivelační rozsah	95,00 - 125,00 mm