

# List technických údajů

Díl T, BKS TS 70170

Výr. č. 6133231

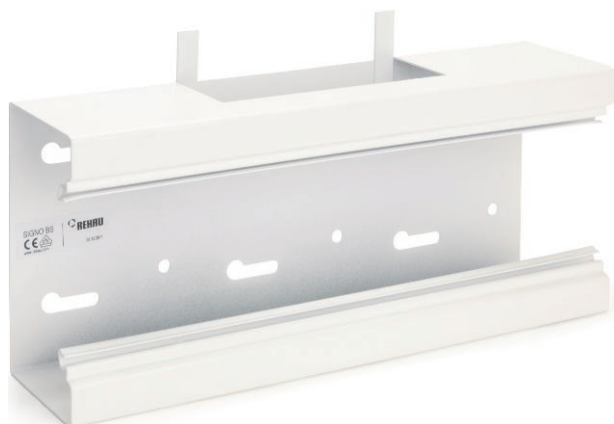

Tvarový díl T pro změnu směru vedení přístrojového instalačního kanálu SIGNO BS.  
Pro zhotovení křížení T.

<b>St</b>	Ocel
<b>FS</b>	pásově zinkováno

## Kmenová data

Č. výr.	6133231
Typ	BKS TS70170 verz
Materiál	Ocel
Zkratka materiálu	St
Povrch	pásově zinkováno
Povrch podle DIN	DIN EN 10346
Povrch zkratka	FS
Nejmenší prodejní množství	1 kus
Hmotnost	112,00 kg/100 ks

## Technické údaje

Délka	300,00 mm
Šířka	70,00 mm
Výška	160,00 mm
Šířka odbočení	167,00 mm
Provedení	Spodní díl
Počet vrchních dílů	1
Upevňovací prvek	<input type="checkbox"/>
Bez obsahu halogenů	<input checked="" type="checkbox"/>
Kabelový úchyt	<input type="checkbox"/>
Způsob montáže vrchních dílů	umístěný uvnitř
Montážní děrování ve dně	<input checked="" type="checkbox"/>
Šířka vrchního dílu	80 mm
Ochranná fólie	<input type="checkbox"/>
Symetrické	<input checked="" type="checkbox"/>