

List technických údajů

Třmenová přichytka, jednoduchá plastová přítlačná opěrka

Výr. č. 1175769

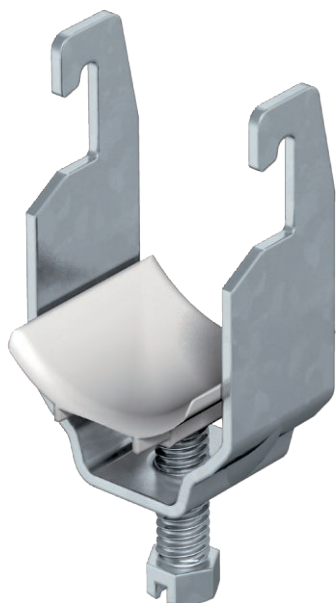

Vhodná pro všechny profilové listy C se šířkou výřezu 18 mm a 22 mm.
Přítlačná opěrka z polypropylénu, bezhalogenová, světle šedá RAL 7035.



St

Ocel

FT

žárově zinkováno ponorem

Kmenová data

| | |
|----------------------------|--------------------------|
| Č. výr. | 1175769 |
| Typ | 2056U 76 FT |
| Označení 1 | Třmenová přichytka |
| Rozměr | 70-76mm |
| Materiál | Ocel |
| Zkratka materiálu | St |
| Povrch | žárově zinkováno ponorem |
| Povrch podle DIN | DIN EN ISO 1461 |
| Povrch zkratka | FT |
| Nejmenší prodejní množství | 25,00 kus |
| Hmotnost | 20,60 kg/100 ks |

List technických údajů

Třmenová přichytka, jednoduchá plastová přítlačná opěrka

Výr. č. 1175769



Technické údaje

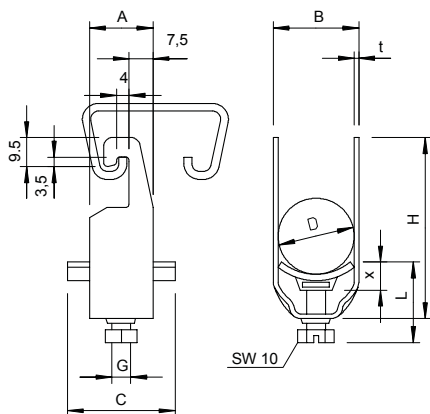

| | |
|-------------------------------------|-------------------------------------|
| Rozměr AAW | 25,00 mm |
| Rozměr B | 82,00 mm |
| Rozměr C | 40 mm |
| Rozměr G | M8 |
| Rozměr H | 110,00 mm |
| Rozměr L | 45,50 mm |
| Rozměr t | 2,50 mm |
| Rozměr x | 6,50 mm |
| Počet kabelů/trubek | 1,00 |
| Max. utahovací moment pro 1 kabel H | 5,00 Nm |
| pro 1 kabel L | 110,00 mm |
| pro lištu s šířkou výřezu | 45,50 mm |
| | 18,00 - 22,00 mm |
| Bez obsahu halogenů | <input checked="" type="checkbox"/> |
| S plastovou opěrkou | <input checked="" type="checkbox"/> |
| S kovovou opěrkou | <input type="checkbox"/> |
| Způsob montáže | Profilová lišta |
| Nárazuvzdorný | <input type="checkbox"/> |
| Rozsah upínání D | 70,00 - 76,00 mm |
| Dodatek - povrch | žárově zinkováno |
| Dodatek - materiál | Ocel |