DATOVÝ LIST

oblouk 45°

KOPOS

www.kopos.cz

číslo položky	pro šířku žlabu	pro výšku žlabu	A	tloušťka plechu	hmotnost kg/ks	počet šroubů pro spojení	🔥
NO 45X50X62_S	62	50	125	0,7	0,21	4	🔥
NO 45X50X62_F					0,23		
NO 45X50X125_S	125	50	151	0,7	0,29	4	🔥
NO 45X50X125_F					0,33		
NO 45X50X250_S	250	50	203	0,7	0,53	4	🔥
NO 45X50X250_F					0,69		
NO 45X100X125_S	125	100	151	0,7	0,45	8	🔥
NO 45X100X125_F					0,48		
NO 45X100X250_S	250	100	203	0,7	0,69	8	🔥
NO 45X100X250_F					0,89		
NO 45X100X500_S	500	100	307	0,7	1,43	8	🔥
NO 45X100X500_F					1,88		

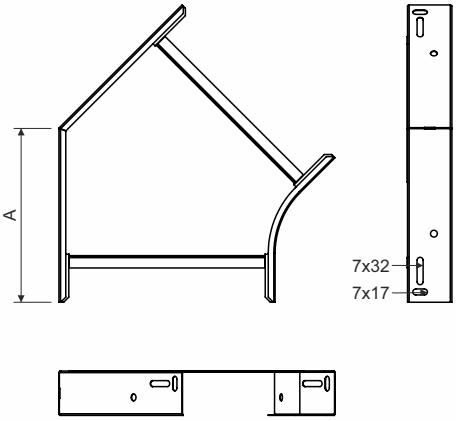

popis výrobku: Oblouk 45 je určen k zalomení kabelové trasy vedené kabelovými žlaby MARS o 45° v horizontálním směru.

Spojení se provádí šroubem NSM 6X10. S ohledem na ochranu kabelů je umístění šroubu hlavou uvnitř kabelového žlabu.

K trase v povrchové úpravě F se použije šroub s povrchovou úpravou GMT.

Na zakázku je možné dodat oblouk v lakovaném provedení.

povrchová úprava: S - pozinkovaná ocel, vrstva zinku 15 - 27 µm
F - žárově zinkovaná ocel ponorem, průměrná vrstva zinku 45 µm (min. 35 µm)

prodejní množství: á 1 ks

splňuje požadavky: ČSN EN 61537:02

klasifikace 🔥:
ČSN 73 0895 P 90-R
DIN 4102-12 E 90
STN 92 0205 PS 90
Klasifikace je závislá na konkrétním provedení kabelové trasy detailně uvedené v katalogu Systémy se zachováním funkčnosti při požáru.

skladování: ČSN EN 60721-3-1

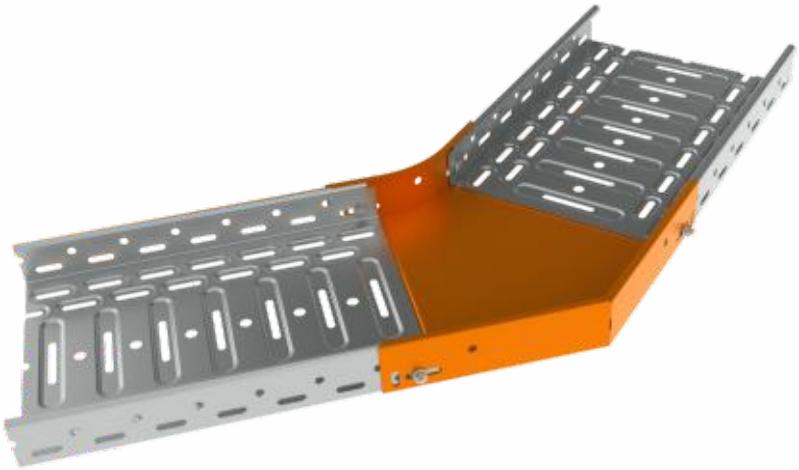

3-23/07/2026 KOPOS KOLÍN a.s., Havlíčkova 432, 280 02, Kolín IV, Česká republika

⚠ UPOZORNĚNÍ

Nebezpečí poranění pořezáním

Přestože jsou naše výrobky vyráběny s maximální snahou o minimalizaci ostřejších hran, je k přenášení, uchopování a práci s prvky kabelového nosného systému nutné vždy používat ochranných pracovních rukavic.

Nebezpečí úrazu elektrickým proudem

Protože jednotlivé komponenty kabelového nosného systému jsou vyrobeny z elektricky vodivého materiálu, je bezpodmínečně nutné nepracovat se systémem v blízkosti elektrických částí pod napětím. Nedodržení bezpečnostních předpisů může mít za následek těžkou újmu na zdraví nebo smrt.

Bezpečné používání

Při běžných a předvídatelných podmínkách použití nepředstavuje žádná rizika pro spotřebitele, pokud je dodržena správná instalace a používání v souladu s montážním návodem.

recyklační symboly:

40 FE NO45