Datový list | Objednací číslo: 2009-180

Skupinový nosič můstků; Šedá

www.wago.com/2009-180

RoHS ✓ Compliant

BOMcheck.net

Barva:

Data

Geometrické údaje

Šířka	16,9 mm / 0.665 inch
Výška od horní hrany lišty DIN 35	18 mm / 0.709 inch
Hloubka	68,2 mm / 2.685 inch

Mechanické parametry

Způsob montáže	Lišta DIN 35

Údaje o materiálu

barva	Šedá
Hmotnost	8.79 g

Obchodní údaje

Druh balení	BOX
Country of origin	DE
GTIN	4055143371902
Customs Tariff No.	39269097900

Ke stažení

Documentation

Additional Information

Technical explanations	03-Apr-2019	pdf 2,1 MB	Stáhnout

CAD/CAE-Data

CAD data

2D/3D Models 2009-180	URL	Stáhnout

CAE data

EPLAN Data Portal 2009-180	Stáhnout
WSCAD Universe 2009-180	Stáhnout

Handling Instructions

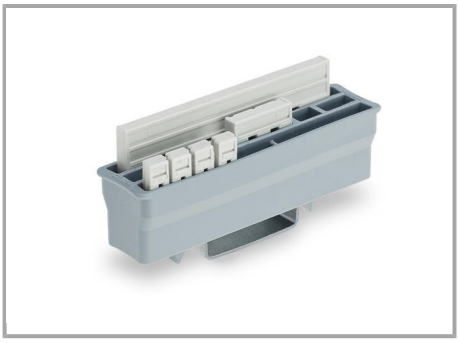

Collective carrier for TOPJOB® S jumpers

Produktová rodina

TOPJOB® S

TOPJOB® S: In various industrial applications and modern building installations, WAGO's wide and versatile range of rail-mount terminal blocks provides more than just reliable electrical connections.

Zobrazit všechny produkty z rodiny

Změny vyhrazeny.

WAGO Elektro spol. sr. o.
Rozvodova 1116/36
143 00 Praha 12 - Modřany
Tel.: +420 261 090 143
Email: info.cz@wago.com, wago-cz@wago.com

Máte otázky ohledně našich produktů?
Kdykoli nám zavolejte na číslo +420 261 090 143.